

System Integrator
株式会社システムインテグレータ

インストールマニュアル

SI Object Browser[×]ER

Ver. 6

1. 動作環境

SI Object Browser ER Ver.6 に必要なマシン性能、バージョンは以下の通りです。

OS バージョン	Windows 2000/XP/2003 Server/Vista/2008 Server/ 7
対応 RDBMS	Oracle8.0.4 ~ 11.2.0 SQL Server2000 ~ 2008 PostgreSQL8 MySQL5 ~ 6 DB2 9 以上 フォワードエンジニアリング機能、リバースエンジニアリング機能、データベース同期機能を使わない場合はデータベースクライアントがインストールされていなくても構いません。
その他	・ Microsoft Excel(97 以降)がインストール済みであること (レポート出力機能で使用) ・ インターネットに接続可能な環境があること

SI Object Browser ER Ver.6 ではインターネットによるライセンス認証が導入されていますので、製品版としてご利用いただくためにはインターネット接続環境がかならず必要となります。
(ただし、製品をインストールするマシンから直接インターネットに接続できない場合でも、別途、インターネット接続可能なマシンがあれば、製品使用は可能です。)

注意

インストール直後のプログラムは、30 日間限定のトライアル版です。起動時に表示される登録画面にプロダクト KEY を入力することにより、引き続き製品版としてのご使用が可能となります。
(プロダクト KEY を入手するには、ご購入手続きをしていただく必要があります。)

2. インストール

SETUP.EXE をダブルクリックして下さい。

セットアップ画面が表示されますので、[次へ]ボタンをクリックします。

使用許諾契約画面が表示されます。

本ソフトウェアをインストールするためには使用許諾契約に同意していただく必要があります。

使用許諾契約をお読みの上、同意していただく場合は「使用許諾契約の条項に同意します」を選んで[次へ]ボタンを押して下さい。（同意されない場合は、[キャンセル]ボタンを押してインストールを中止して下さい。）

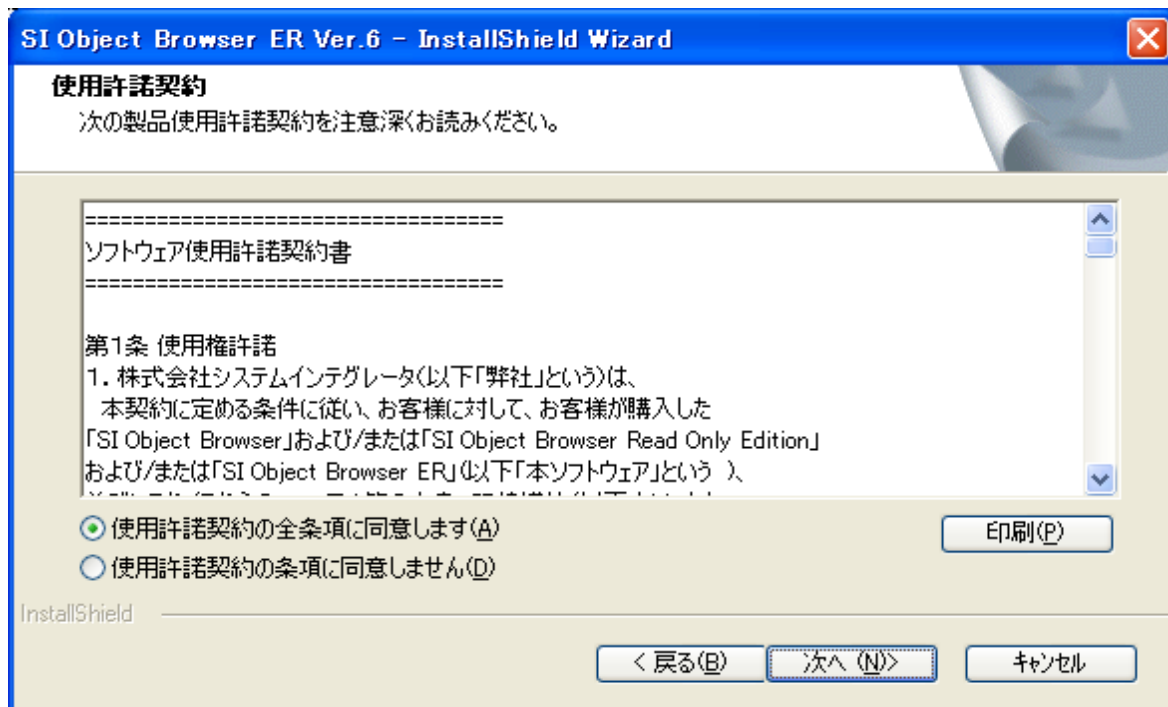

ユーザ情報画面が表示されます。利用者の名前と所属を入力し、[次へ]ボタンをクリックします。

インストールするフォルダを指定して、[次へ]ボタンをクリックします。

確認画面が表示されます。

インストールする場合は[インストール]ボタンをクリックして下さい。インストールが開始されます。

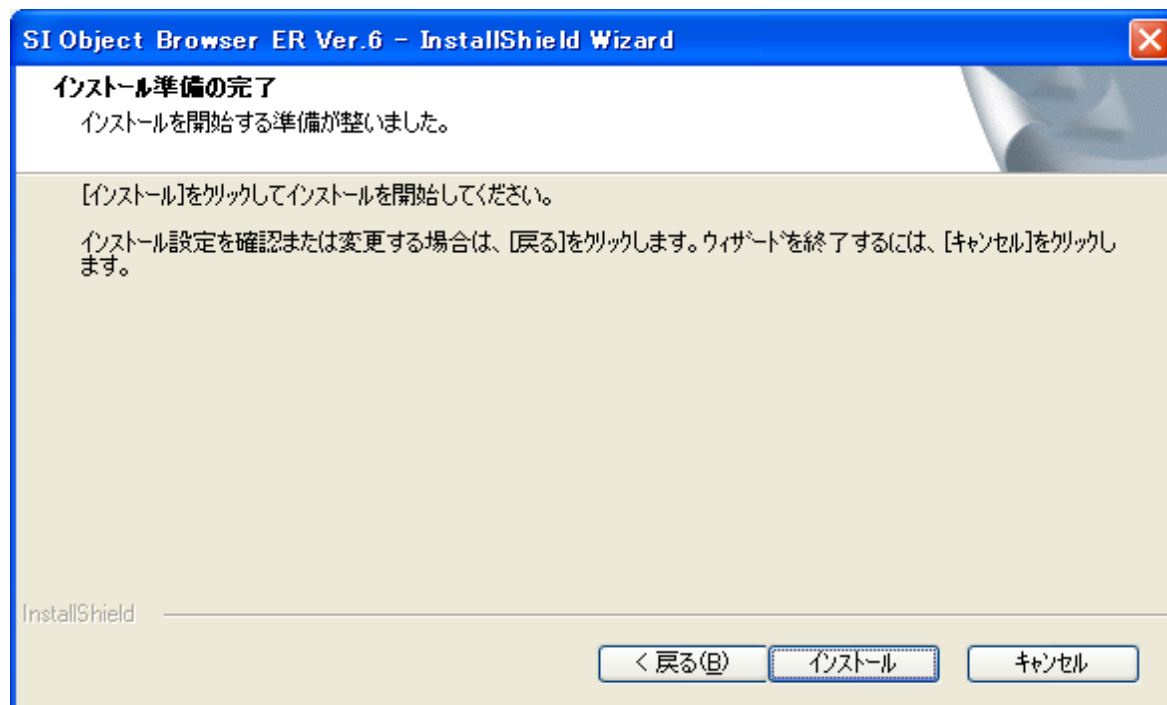

OS が WindowsVista/2008 Server/7 の場合は、インストールが開始された時点で下のような画面が表示されますので、[許可]を選択してください。

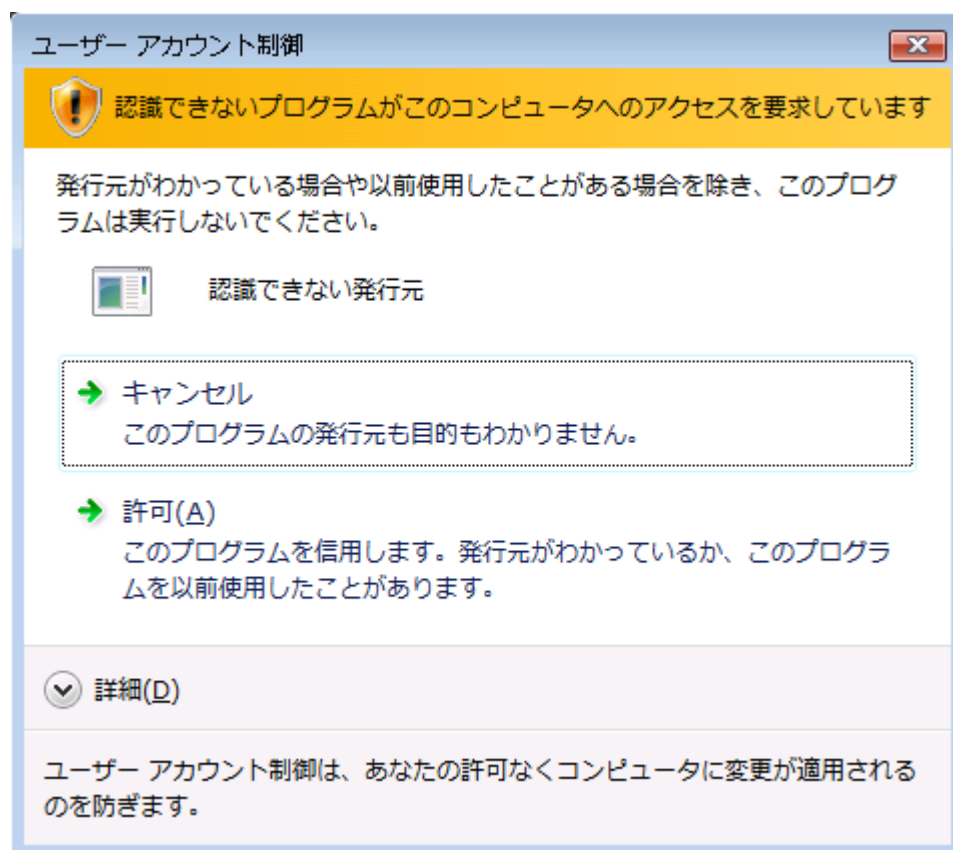

下の画面が表示されましたらセットアップは終了です。[完了]ボタンを押して下さい。

初回インストール時は再起動を促すダイアログが表示されますので、再起動してください。

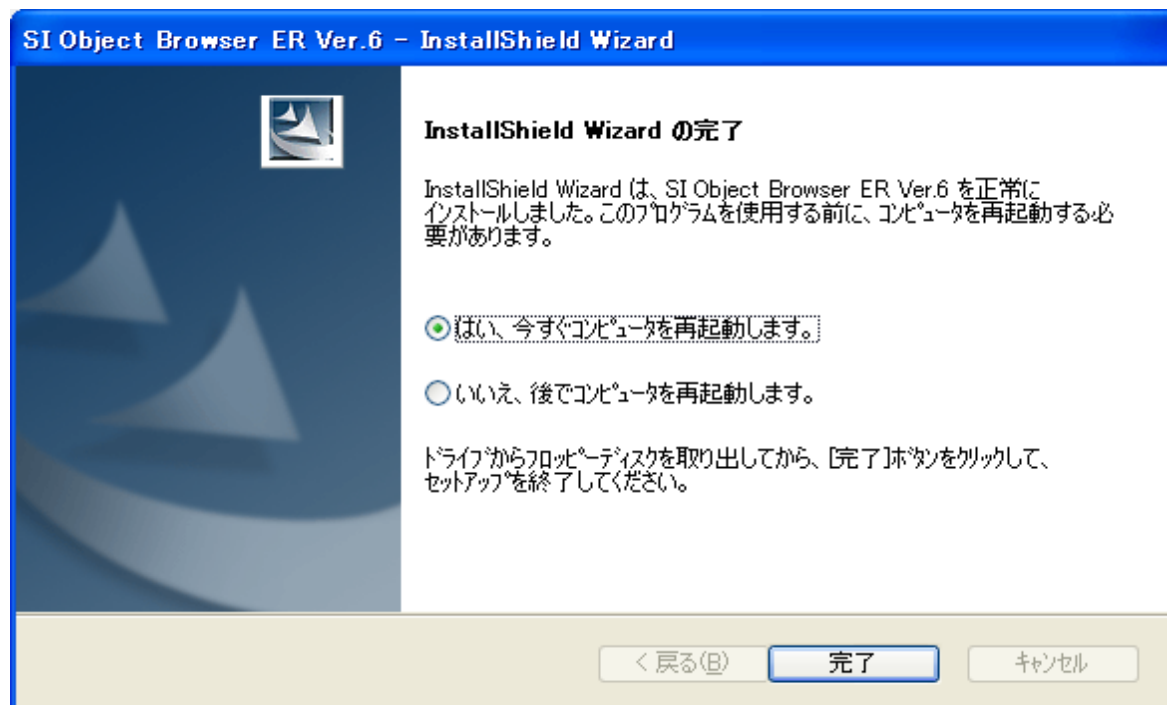

3 . インストール後の初回起動

インストール後の初回の起動は、

必ず Administrator 権限をもつユーザで SI Object Browser ER の起動を行ってください。

(2 回目以降の起動は Administrator 権限をもたないユーザでかまいません。)

Administrator 権限をもたないユーザで起動した場合は、以下のようなメッセージが表示されますので、

Administrator 権限をもつユーザにログインしなおした上、再度 SI Object Browser ER の起動を行ってください。

また、OS が Windows Vista 以降の場合は、「SI Object Browser ER Ver.6」の起動アイコンを右クリックし、ポップアップメニューから**[管理者として実行]**を選択し、初回起動を行ってください。

(2 回目以降の起動は通常の方法で起動していただいてもかまいません。)

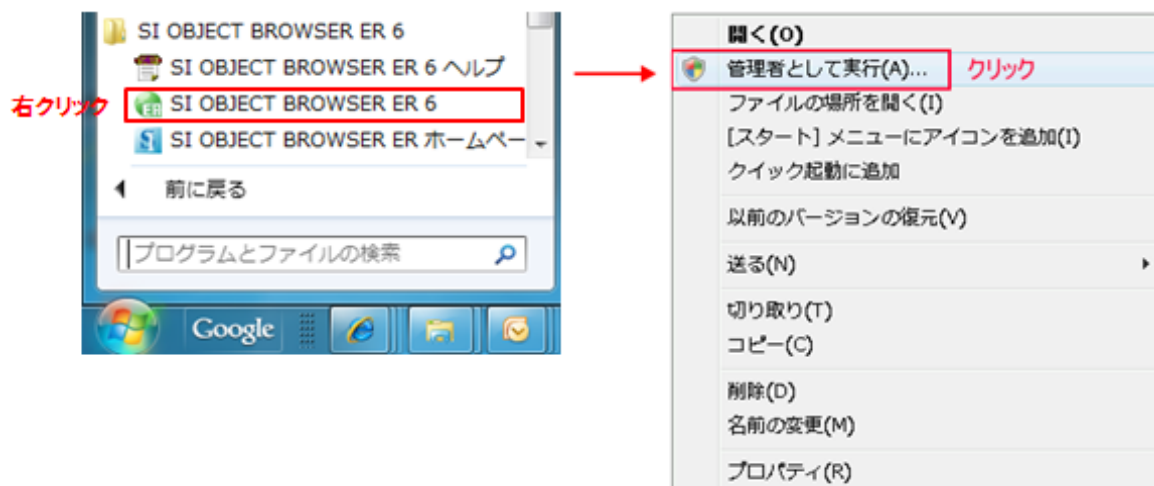

管理者として実行を選択しなかった場合は、以下のようなメッセージが表示されますので、ポップアップメニューから**[管理者として実行]**を選択し、初回起動を行ってください。

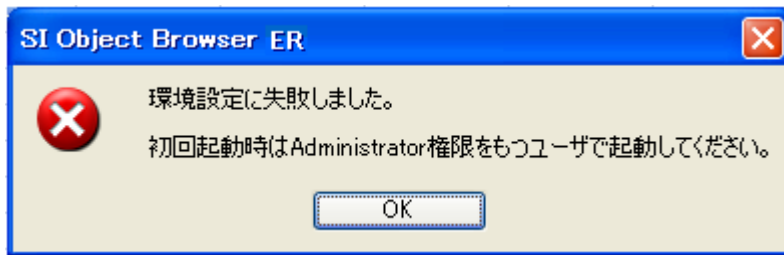

4. 製品登録

製品をご購入のお客様が、トライアル版から製品版にするための手順を案内いたします。

当製品ではインターネットによるライセンス認証が導入されています。

購入したライセンス数をこえての製品使用を行うことはできませんのでご注意ください。

ライセンス認証は、製品が正規にライセンスを受けたことを確認するために行うライセンスの不正使用防止技術です。
ライセンス認証を行っても、個人情報が送信されることはありません。

「3. インストール後の初回起動」と同様に、
Administrator 権限のあるユーザ(OS が Windows Vista 以降の場合は管理者モード)にて製品を起動します。
起動画面にてプロダクト NO、プロダクト KEY を入力後、[ライセンス認証 KEY の取得]ボタンをクリックします。

SIObject Browser ER
Version 6.0.0.0
Copyright(c) 1997,2010
System Integrator Corporation

Below this, a red warning message states: "当製品は30日間の試用期限つきです。プロダクトNO、プロダクトKEY、ライセンス認証KEYを入力して頂きますと継続してご利用いただけます。(試用期限: 10/01/01)"

There are three input fields:

- プロダクトNO: A field containing a long string of 'X's followed by 'xxx'.
- プロダクトKEY: A field containing 'ER-' followed by a long string of 'X's.
- ライセンス認証KEY: An empty field.

At the bottom right is a button labeled "ライセンス認証KEYの取得". At the bottom left are two buttons: "登録" (Register) and "スキップ" (Skip).

インターネットに接続できる場合

インターネットに接続できる場合は以下のような画面が表示されます。

登録名を入力後、[登録]ボタンをクリックします。

ライセンス認証

SI Object Browser ライセンス認証

ライセンス登録を行い、ライセンス認証KEYを取得します。

プロダクトNO : XXXXXXXXXXXXXXXXXXXXXXXXXXXX

プロダクトKEY : ER-XXXXXXXXXXXXXXXXXXXX

認証番号 : OL-XXXXXXXXXXXX

登録名 : OBER5

※登録名は、御社にてライセンスの登録状況を調べるために使用します。
御社内にてライセンス使用者を識別するための名前を入力してください。

登録

インターネットにてライセンス登録を行います。[登録]ボタンを押してください。
「ページを表示できません」と表示される場合、インターネット接続可能な環境より
<https://www.sint.co.jp/siob/activation/jp/activation.asp?mode=1>
にアクセスし、以下の情報を入力してライセンス認証KEYを取得してください。

プロダクトNO : XXXXXXXXXXXXXXXXXXXXXXXXXXXX
プロダクトKEY : ER-XXXXXXXXXXXXXXXXXXXX
認証番号 : OL-XXXXXXXXXXXX

開じる

「登録名」は誰がそのライセンスを使用しているのか、ライセンス管理者が確認するためのものです。ニックネームなど何でもかまいませんが、貴社におけるライセンスの管理者が、社内の使用者を特定できるような名前をご入力ください。

ライセンスの登録状況が表示されます。[はい]ボタンをクリックします。

ライセンス認証

SI Object Browser ライセンス認証

該当ライセンスの登録可能ライセンス数は 5 ライセンスです。
残り 5 回登録することが可能です。

登録しますか？

はい いいえ

インターネットにてライセンス登録を行います。[登録]ボタンを押してください。
「ページを表示できません」と表示される場合、インターネット接続可能な環境より
<https://www.sint.co.jp/siob/activation/jp/activation.asp?mode=1>
にアクセスし、以下の情報を入力してライセンス認証KEYを取得してください。

プロダクトNO : XXXXXXXXXXXXXXXXXXXXXXXXXXXX
プロダクトKEY : ER-XXXXXXXXXXXXXXXXXXXX
認証番号 : OL-XXXXXXXXXXXX

開じる

ライセンス認証 KEY が表示されます。 [閉じる]をクリックします。

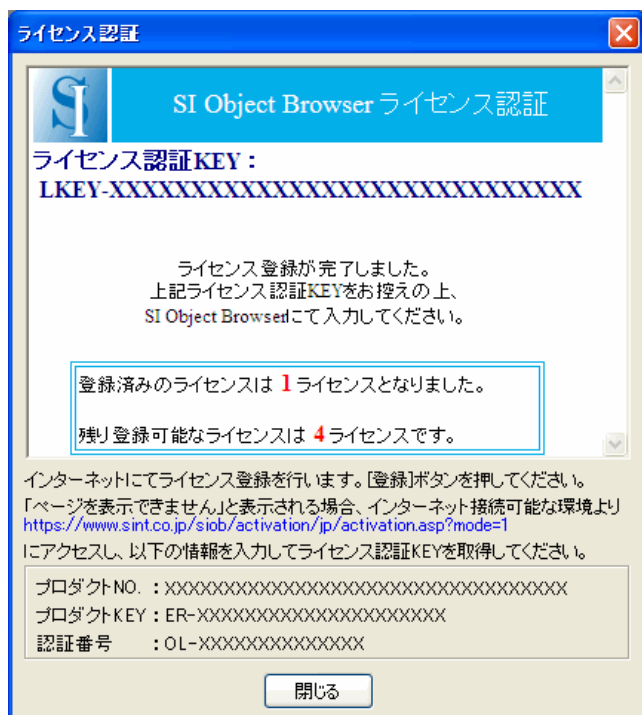

インターネットに接続できない場合

インターネットに接続できない場合は、以下のような画面になりますので、画面下部に表示される「プロダクト NO」、「プロダクト KEY」、「認証番号」を控えてください。

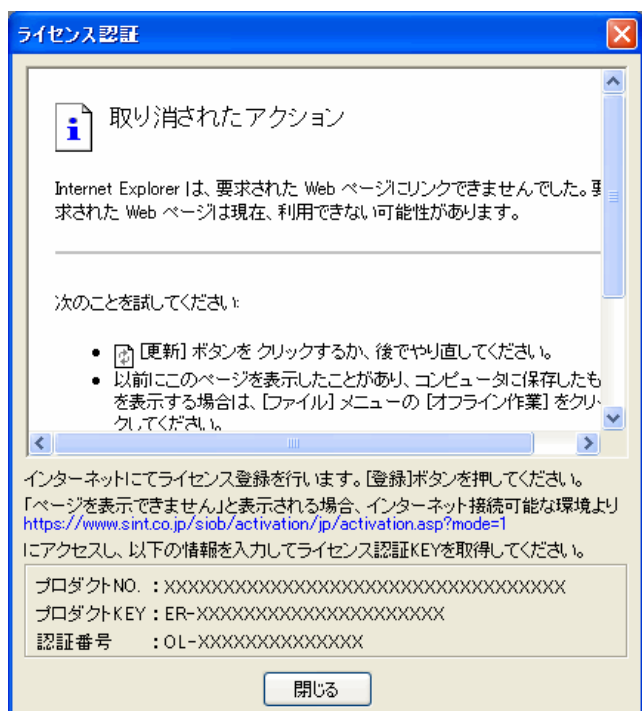

次に別途、インターネット接続できる環境の Web ブラウザより、以下の URL までアクセスします。

<https://www.sint.co.jp/siob/activation/jp/activation.asp?mode=1>

「プロダクト NO」、「プロダクト KEY」、「認証番号」、「登録名」を入力後、[登録]ボタンをクリックします。

「登録名」は誰がそのライセンスを使用しているのか、ライセンス管理者が確認するためのものです。ニックネームなど何でもかまいませんが、貴社におけるライセンスの管理者が、社内の使用者を特定できるような名前をご入力ください。

ライセンスの登録状況が表示されます。[はい]ボタンをクリックします。

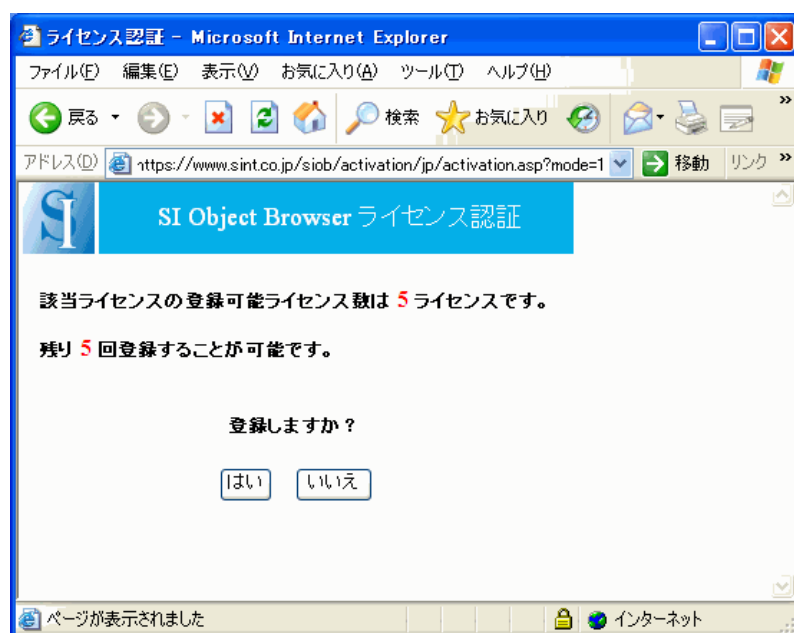

ライセンス認証 KEY が表示されます。ライセンス認証 KEY を控えてください。

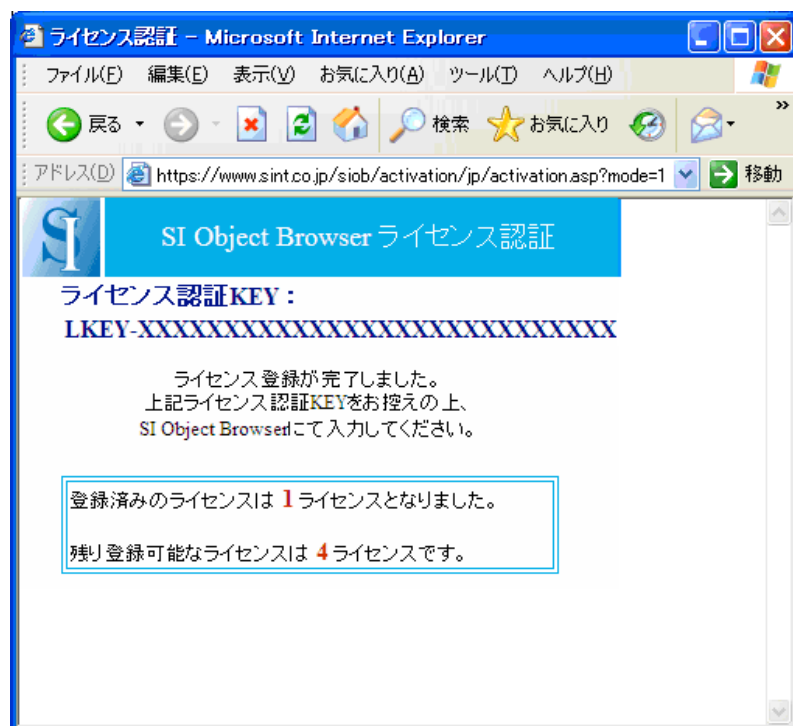

起動時の画面に戻り、 で取得したライセンス認証 KEY を入力し、 **[登録]** ボタンをクリックします。
「ライセンス登録を完了しました。」とメッセージが表示されます。以上で製品登録は完了です。

5. 製品の登録解除

製品登録後、マシンを入れ替える場合や、再登録したい場合は、ライセンスを解除していただく必要があります。それぞれ以下の手順にて行ってください。

- ・現在のマシンから他のマシンへ製品を入れ替えたい場合

「コントロールパネル」「プログラムのアンインストール」よりアンインストールしてください。

ライセンスが登録済の場合は、自動でライセンス解除画面が表示されます。

- ・新しいプロダクト KEY で製品を再登録したい場合

上記と同様の手順で、アンインストール後、再度インストールしていただくか、

「3. インストール後の初回起動」と同様に、Administrator 権限のあるユーザ(OS が Windows Vista 以降の場合は管理者モード)にて製品を起動し、「ヘルプ」メニューの「バージョン情報」を選択します。

以下のような画面が表示されますので、[ライセンス情報の削除]ボタンをクリックします。

削除の確認のダイアログが表示されますので、[はい]をクリックします。

[はい]を押した時点で、再度製品登録を行うまで製品は使用不可となります。ご注意ください。

インターネットに接続できる場合

インターネットに接続できる場合は以下のような画面が表示されます。

[解除]ボタンをクリックします。

ライセンス認証

SI Object Browser ライセンス認証

ライセンスの解除を行います。

プロダクトNO

プロダクトKEY

解除番号

インターネットにてライセンスの解除を行います。[解除]ボタンを押してください。
「ページを表示できません」と表示される場合、インターネット接続可能な環境より
<https://www.sint.co.jp/siob/activation/jp/activation.asp?mode=0>
にアクセスし、以下の情報を入力してライセンス認証KEYを取得してください。

プロダクトNO. : XX
プロダクトKEY : [ライセンス登録時に入力したプロダクトKEY]
解除番号 : OD-XXXXXXXXXXXX

ライセンスの登録状況が表示されます。[はい]ボタンをクリックします。

ライセンス認証

SI Object Browser ライセンス認証

該当ライセンスの登録可能ライセンス数は 5 ライセンスです。

解除を行ないますと、5 回登録することができるようになります。

解除しますか？

インターネットにてライセンスの解除を行います。[解除]ボタンを押してください。
「ページを表示できません」と表示される場合、インターネット接続可能な環境より
<https://www.sint.co.jp/siob/activation/jp/activation.asp?mode=0>
にアクセスし、以下の情報を入力してライセンス認証KEYを取得してください。

プロダクトNO. : XX
プロダクトKEY : [ライセンス登録時に入力したプロダクトKEY]
解除番号 : OD-XXXXXXXXXXXX

ライセンス解除の完了画面が表示されます。 [閉じる]をクリックします。
SI Object Browser ER が自動で終了されます。

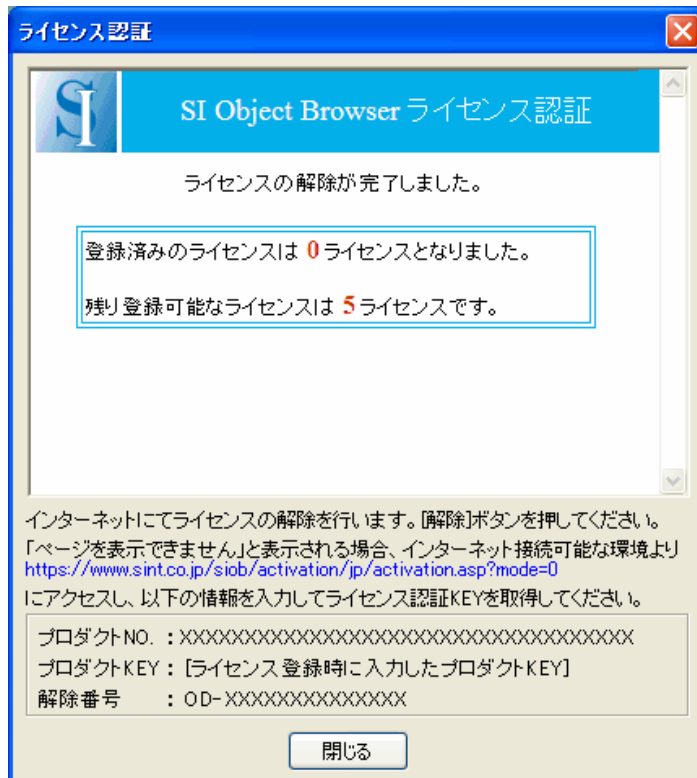

インターネットに接続できない場合

インターネットに接続できない場合は、以下のような画面になりますので、画面下部に表示される「プロダクト NO」、「プロダクト KEY」、「解除番号」を控えてください。

「解除番号」はあとで調べることができませんのでここで必ずお控え下さい。

[閉じる]を押してください。終了確認の警告が表示されますので、[はい]をクリックします。

SI Object Browser ER が自動終了します。

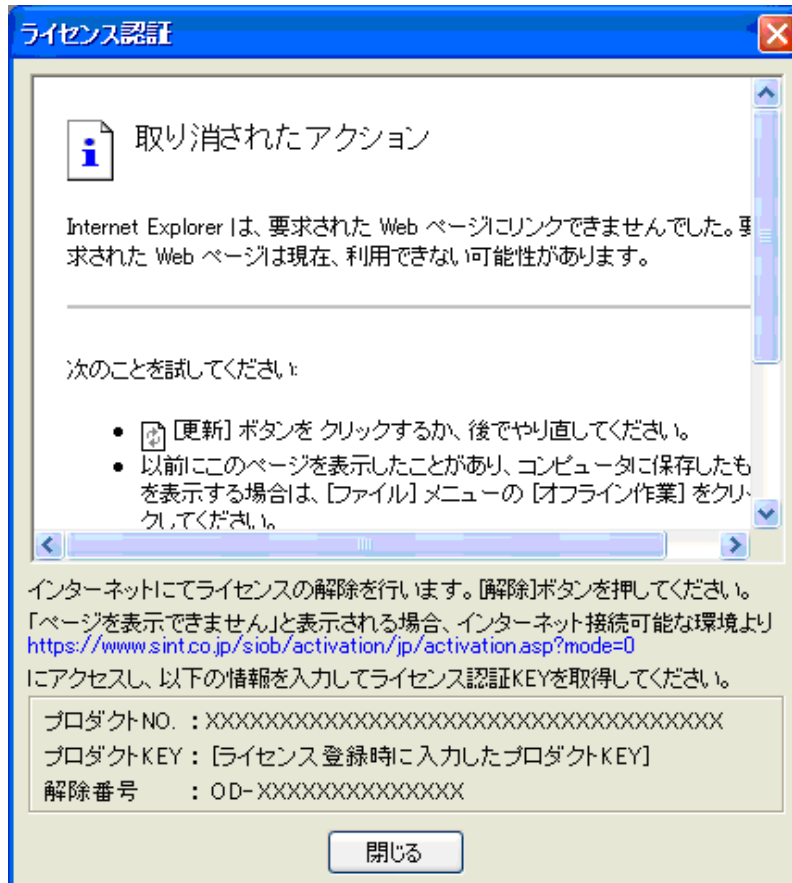

次に、別途インターネット接続できる環境の Web ブラウザより、以下の URL までアクセスします。

<https://www.sint.co.jp/siob/activation/jp/activation.asp?mode=0>

「プロダクト NO」、「プロダクト KEY」、「解除番号」を入力後、[解除]ボタンをクリックします。

ライセンス認証 - Windows Internet Explorer

ファイル(E) 編集(E) 表示(V) お気に入り(A) ツール(T) ヘルプ(H)

戻る 進む 印刷 検索 お気に入り 移動

アドレス(D) https://www.sint.co.jp/siob/activation/jp/result.asp

SI Object Browser ライセンス認証

ライセンスの解除を行います。

プロダクトNO XXXXXXXXXXXXXXXXXXXXXXXX

プロダクトKEY OB-XXXXXXXXXXXXXXXXXXXX

解除番号 OD-XXXXXXXXXXXX

解除

ライセンスの登録状況が表示されます。[はい]ボタンをクリックします。

ライセンス認証 - Windows Internet Explorer

ファイル(E) 編集(E) 表示(V) お気に入り(A) ツール(T) ヘルプ(H)

戻る 進む 印刷 検索 お気に入り 移動

アドレス(D) https://www.sint.co.jp/siob/activation/jp/result.asp

SI Object Browser ライセンス認証

該当ライセンスの登録可能ライセンス数は 5 ライセンスです。

解除を行ないますと、5 回登録することができるようになります。

解除しますか？

はい いいえ

ライセンス解除の完了画面が表示されます。

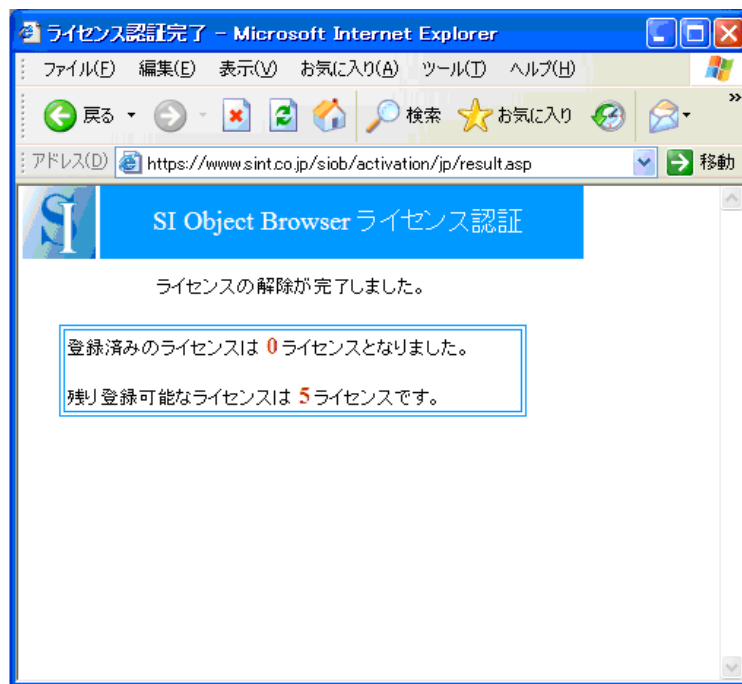

以上で製品登録の解除は完了です。

製品解除後、別のプロダクト KEY でライセンス登録する場合は
再度 SI Object Browser ER を起動し、製品登録を行ってください。